HIPISM

Floreasca

Programe definitive

— Miercuri 30 Martie 1938 —

I. Pr. HERASTRAU — 1600 m.
(Condiţie — 13.000 lei)

1560 Bravo.
1620 Inel, Du-te.
1640 Coconaş, Catinca, Elixir, Sonora, Sonia Worthy.
1660 Voevodul Ţiganilor, Hercegno.
1720 Pleava.

II. Pr. HATMAN — 2100 m.
(Grupa C — 10.500 lei)

2100 Tava, Avanti III, Igen, Painja, General Worthy, Vuet, Sultana, Valona, Champion jr., Bis, Mura II.

III. Pr. HÂRLĂU — 1600 m.
(Condiţie — 10.500 lei)

1560 Tutun, Beţiv, Poeniţa.
1580 Handicap, Aventurier.
1600 Lancia, Busuioc, Zâna Worthy, Bebeca.
1620 Bunel, Makrele, Oana.
1640 Catinca, Sultana, Inel, Du-te, Makrele.
1660 Pati Worthy.
1680 Coconaş, Gruia, Zalud.
1700 Isabela, Giuditta.

IV. Pr. HEROLD — 1600 m.
(Grupa H — 18.000 lei)

1600 Voraus, Bajadere, Oszlany, Haron, Citr. Gordon, Champion.

V. Pr. HAMILTON — 1600 m.
(Condiţie — 16.000 lei)

1620 Busuioc, Sultan II, Spic, Zgomot.
1660 Duda, Lăvrămioara.
1680 Pandur, Casatca, Sonora, Curier, Voinţa.
1700 Centaur.
1720 Ben Hur.

VI. Pr. HANNERL — 2000 m.
(Handicap — 18.000 lei)

2000 Szelvesz, Guardian Girl, Rugina.
2020 Talaz, Colina.
2040 Dorita Mea, Florica II.
2060 Blondella.
2080 Champion.

VII. Pr HUŞI —200 m.
(Record — 13.000 lei)

2020 Durdulia.
2040 Pikaver, Olenca, Bunel.
2060 King Worthy, Pinkerton, Legionar, Zalud, Kalifa.
2080 Peter Worthy, Pandur, Duda.
2100 Sorento, Igor, Pock, Isabela, Pachantos, Kamaa.
2120 Brebenea.
2140 Havana.

VIII. Pr. HERŢA — 2000 m.
(Condiţie — 14.500 lei)

2040 Lanţ, Leona, Pandur.
2060 Rugina, Viziru, Ducesa, Prokator, Florenţa, Gruia.
2080 Pl[illegible]a, Ideal.
2100 Primrose, Viitor, Dorita Mea.
2120 Nation, Anny Worthy.

IX. Pr. HÂRŞOVA — 1600 m.
(Handicap — 14.500 lei)

1600 Lin, Diadia Lul.
1620 Habara, Voevod, Flăcău.
1640 Tais, Vrăjitor, Harry Boy.
1660 Crăiasa, Sorana.
1680 Fudul.
1700 Crai, Candriu, Peter Gordon.
1720 Glonţ, Ghid.
1780 Ostaş.

Joi 31 Martie

I. Pr. HERCULE — 1600 m.
Condiţie — 13.000 lei

1600 Sultan II, Zâna Worthy.
1620 Leona, Bunel, Inel, Du-te, Oana.
1640 Coconaş, Lanţ, Isabela.
1660 Prokator.
1680 Giuditta.
1700 Ducesa, Wodka.
1740 Primrose.

II. Pr. HUEDIN — 1600 m.
Grupa B. — 9.500 lei

1600 Arvuna, Zgomot, Dor de Ducă, Mohor, Adda Worthy, Hollo, Vuet, Handicap, Champion jr., Beţiv, Mister, Lancia.

III. Pr. HOTAR — 1500 m.
Condiţie — 11.500 lei

1500 Habara, Furor, Va-ta, Lin, Damb.
1520 Harry Boy, Sorana, Flăcău, Tais, Vrăjitor.
1540 Crăiasa.
1560 Cavaler, Crai, Ghimp, Aluniş, Glonţ.
1580 Peter Gordon.
1600 Extra.
16[illegible] Dudu Gordon, Ghid.
1680 Petruş.

IV. Pr. HAMURABI — 1600 m.
Grupa F. — 14.500 lei

Talaz, Ieroşca II, Edith, Jade, Pleava, Prinţ, Cupidon, Guardian Girl.

V. Pr. HAZLETON — 2000 m.
Record — 18.000 lei

2000 Prokator.
2020 Pai, Flying, Farao, Sam Worthy, Kanada, Naplopo.
2060 Champion.
2100 Gondolat II.

VI. Pr. VERA — 1500 m.
Condiţie — 24.000 lei

1480 Voevod, Vrăjitor, Lin.
1500 Nataşa.
1520 Poeniţa.
1540 Vântişor, Little Orphan, Winsome Josedale, Josedale Margot.
1560 Bravo, Belşug.
1640 Kitty Clair.

VII. Pr. HISPANO — 2200 m.
Condiţie — 20.000 lei

2220 Pacahantos.
2240 Pai, Blondella, Nation.
2260 Champion, Naplopo, Gretelbub.
2280 Gondolat II.
2300 Roland D.

VIII. Pr. HERO — 1600 m.
Handicap — 14.500 lei

1600 Leona.
1620 Edith, Hercegnö, Szelvesz, Rugina.
1640 Mein Liebling, Torent, Rosalinde, Dorita Mea.
1660 Prokator, Kanada.
1680 Oszlany.

IX. Pr. HELIOS — 1600 m.
Condiţie — 16.000 lei

1620 Prokator.
1640 Venezia, Ieroşca II, Dorita Mea, Theodora.
1660 Viziru, Viitor, Sam Worthy, Mein Liebling, Haron.
1680 Bajadere, Quaramba.
1720 Gretelbub.
1740 Citronat Gordon.

Eri la Floreasca

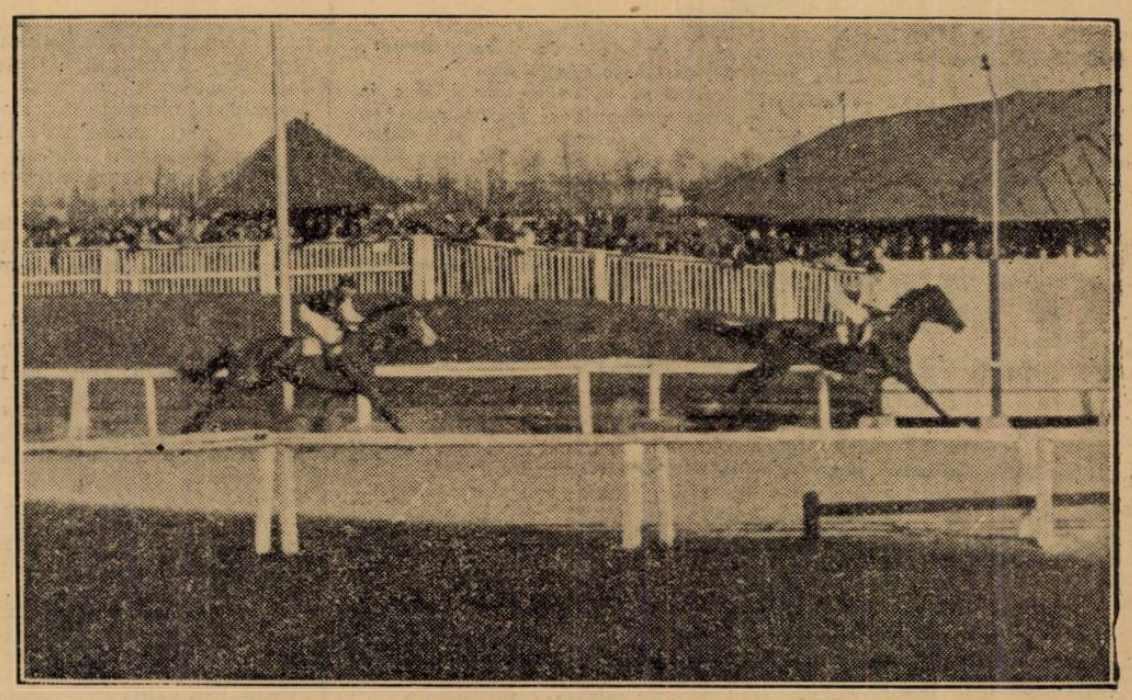

Sosirea din premiul Mărăşti — MARIUS (Huţuleag) trece potoul înaintea lui MENELIK (Radu Cristea).

INFORMAŢII

Astăzi se fac la Secretariatul S.N.I.C. înscrierile pentru alergările de galop de Sâmbătă 2 şi Duminică 3 Aprilie dela Floreasca.

*

Tot astăzi se fac înscrierile în handicapurile de trap, premiile Hyacintus şi Harvest Dillon înscrise în programele de Sâmbătă 2 şi Duminică 3 Aprilie dela Floreasca.

*

S'au plătit la event eri la Floreasca :

TRIBUNA

Neta — Rastel	27
Rastel — Marche en avant	33
Marche en avant — Sukoro	26
Sukoro — Marius	42
Jeannine Worthy—Colina	124
Colina — Ghid	500
Ghid — Ostaş	421

PELUZA

Neta — Rastel	41
Rastel — Marche en avant	48
Marche en avant — Sukoro	24
Sukoro — Marius	48
Jeannine Worthy—Colina	201
Colina — Ghid	683
Ghid — Ostaş	795

*

● *Duce* refuzând să se alinieze la plecarea premiului de Deschidere a fost lăsat la start.

● *Tais* a fost distanţată în premiul Hesperia dela locul 12 pentru galopuri repetate.

● Neta *scoasă în vânzare după victoria din premiul de Deschidere a rămas proprietarului pentru suma de 50.000 lei.*

Adunarea generală a Soc. „Trăpaşul"

Eri dimineaţă a avut loc în incinta cântarului Hipodromului Floreasca adunarea generală a Societăţii Trăpaşul.

Şedinţa s'a deschis la orele 10½ în prezenţa a 38 proprietari între cari se aflau d-nii I. Franc, Paul Anton, B. Grăjdănescu, G. Adam, N. Stănculescu, col. Georgescu, dr. I. Pantelimon, Căp. Petrovici, I. Bugulescu, dr. Velluda şi alţii.

Şedinţa a fost prezidată de d. Anton Paul, preşedintele Societăţii.

După citirea dărei de seamă şi descărcarea gestiunei, d. Anton Paul a luat cuvântul arătând că nevoile unei cât mai bune organizări a trapului dela Floreasca au dat loc la conversaţiuni între S. N. I. C. şi Soc. Trăpaşul.

S. N. I. C.-ul este dispus, a spus d. Anton Paul, ca să lase Societăţii Trăpaşul grija organizării alergărilor de trap. Vorbitorul cere ca toţi proprietarii să fie strâns uniţi pentru a da trapului extinderea pe care o merită.

Vorbeşte apoi d. Grăjdănescu. D-sa este convins că Trăpaşul care totdeauna a fost călăuzit de interesul general — va birui în lupta în care se angajează.

D. G. Dimitriu aplaudă acţiunea comitetului apelând la solidaritatea tuturor proprietarilor de trap.

D. col. Georgescu explică motivul care l-a determinat să părăsească Asociaţia proprietarilor de trap. Asigură pe cei de faţă că va fi alături de ei în ziua când se vor înfăptui realizările de cari au pomenit ante-vorbitorii d-sale.

D. Emandi încheie seria cuvântărilor. D-sa crede că d. col. Georgescu va fi cât de curând alături de mişcarea pe care a început-o Trăpaşul.

Adunarea a luat sfârşit la orele 12½, după ce s'a încheiat un proces verbal semnat de toţi cei prezenţi.

Calendarul alergărilor

MARTIE

Miercuri 30, Floreasca (trap); Joi 31, Floreasca (trap).

APRILIE

Sâmbătă 2, Floreasca (mixtă).
Duminică 3, Floreasca (mixtă).
Miercuri 6, Floreasca (trap).
Joi 7, Floreasca (trap).
Sâmbătă 9, Floreasca (mixtă).
Duminică 10, Băneasa (Deschiderea stagiunei de galop).
Miercuri 13, Floreasca (trap).
Joi 14, Floreasca (trap).
Sâmbătă 16, Băneasa Trap
Duminică 17, Băneasa.

Pariul austriac a fost câştigat eri la Floreasca

Jocul austriac, ajuns eri la Floreasca la suma de 45.860 lei a fost câştigat de 16 persoane cari au indicat cei 5 câştigători ai curselor de galop şi pe Jeannine Worthy, învingătoarea premiului G. Gârleşteanu.

Fiecărui câştigător îi revine astfel câte 2866 lei pentru 20.

Grand Prix de Printemps a fost câştigat de Flexen

Paris, (27 Martie). — Eri s'a alergat la Autenil „Grand Prix de Printemps", cursa de obstacole cea mai importantă disputată până în prezent.

Alergarea înzestrată cu premiul de 250.000 franci, 4100 metri, a revenit lui Flexen al d-lui Emil Marchand care a dispus de Barbotteur şi Organeau plaşaţi ai doilea şi al treilea.

Învingătorul a fost încălecat de jockeul Bonaventure.

La pariul mutual s'au plătit cotele : Câştigător 58.50, plasat 18, 2.50 şi 23.50.